

รายงานประจำปี 2566

F

OREST

I

NDUSTRY

O

RGANISATION

องค์การอุตสาหกรรมป่าไม้ภาคเหนือบน



สารบัญ

ประวัติความเป็นมาองค์การอุตสาหกรรมป่าไม้ภาคเหนือบน	1
ทำเนียบผู้บริหาร	3
โครงสร้างและอัตรากำลัง	6
ผลการดำเนินงาน	7
แผนและผลการดำเนินงาน ประจำปี 2566	8
ผลการเบิกจ่าย ประจำปี 2566	9
สรุปผลการดำเนินงาน ปี 2566 องค์การอุตสาหกรรมป่าไม้ภาคเหนือบน	10
การดำเนินงานด้านการปลูกสร้างสวนป่า ประจำปี 2566	13
แผนการเบิกจ่ายเงินงบประมาณประจำปีงบประมาณ พ.ศ. 2566	14
กิจกรรมในรอบปี 2566	15
กิจกรรมเพื่อสังคม	16
กิจกรรมด้านสิ่งแวดล้อม	22
ด้านปลูกสร้างสวนป่า ประจำปี 2566	24
การดำเนินงานด้านการจัดการสวนป่าอย่างยั่งยืนตามมาตรฐาน FSC	26
กิจกรรมทางด้าน FSC	29
สวนป่าท่องเที่ยว องค์การอุตสาหกรรมป่าไม้ภาคเหนือบน	33
ข้อมูลพื้นฐานของสวนป่า องค์การอุตสาหกรรมป่าไม้ภาคเหนือบน	
ทำเนียบหน่วยงานและหัวหน้าสวนป่าองค์การอุตสาหกรรมป่าไม้ภาคเหนือบน	

ประวัติความเป็นมาองค์การอุตสาหกรรมป่าไม้ภาคเหนือบน

องค์การอุตสาหกรรมป่าไม้ จัดตั้งขึ้นโดยมติคณะรัฐมนตรี ตั้งแต่วันที่ 1 มกราคม 2490 เป็นต้นมา เมื่อก่อตั้ง อ.อ.ป. ขึ้นแล้วก็มีความจำเป็นที่จะต้องแยกส่วนงานให้เป็นสัดส่วน เพื่อความคล่องตัวในการปฏิบัติงาน อ.อ.ป. จึงได้จัดตั้ง "แผนกไม้สัก" ขึ้นที่จังหวัดลำปาง (อ.อ.ป. ปัจจุบัน) เพื่อควบคุมรับผิดชอบการทำไม้สักของรัฐบาลในภาคเหนือ ทั้งนี้ แผนกไม้สักมีผู้จัดการคนแรก คือ หลวงวิบูลย์ ธรรมบุตร ในขณะที่ผู้บังคับบัญชาของแผนกไม้สัก คือ ฝ่ายทำไม้ โดยมีคุณหลวงชำนาญกิจ เป็นผู้อำนวยการฝ่ายคนแรก ขึ้นตรงต่อผู้อำนวยการใหญ่ อ.อ.ป. กรุงเทพฯ

แผนกไม้สักได้กำหนดให้ตั้งอยู่ที่บ้านท่ามะโอ ตำบลเวียงเหนือ อำเภอเมือง จังหวัดลำปาง โดยใช้สถานที่และอาคารซึ่งเป็นของกองทำไม้เดิมเป็นที่ทำการของแผนกไม้สัก ทั้งนี้ เนื่องจากจังหวัดลำปางเป็นศูนย์กลางทำไม้สักของประเทศไทย และเป็นศูนย์กลางของการคมนาคมของภาคเหนือ

ในปี พ.ศ. 2499 มีการเปลี่ยนแปลงฐานะของ อ.อ.ป. โดยมีพระราชกฤษฎีกาจัดตั้ง อ.อ.ป. พ.ศ. 2499 ให้ อ.อ.ป. เป็นนิติบุคคลอยู่ในสังกัดกระทรวงเกษตร

ต่อมาคณะรัฐมนตรีได้มีมติเมื่อวันที่ 19 เมษายน พ.ศ.2503 เกี่ยวกับนโยบายการทำไม้มีข้อความโดยย่อว่า "ไม้สักและไม้ยางเป็นทรัพยากรอันมีค่าของชาติ ควรที่จะจัดการทำไม้ทั้งสองอย่างนี้ให้เป็นประโยชน์แก่ประเทศชาติมากที่สุด" จึงมอบให้ อ.อ.ป. เป็นผู้ทำไม้ออกแต่ผู้เดียว ซึ่งเป็นการสะดวกในการควบคุมและปราบปรามผู้ลักลอบตัดไม้ทำลายป่า และยังทำให้รัฐบาลสามารถควบคุมราคาไม้ในตลาดให้อยู่ในระดับเหมาะสมและควบคุมการทำไม้ออกแต่ละปีได้ตามความต้องการของรัฐบาล และเพื่อให้งานของ อ.อ.ป. ได้ผลตามความมุ่งหวังของรัฐบาล อ.อ.ป. กรุงเทพฯ จึงได้ออกคำสั่งที่ 151/2503 ลงวันที่ 14 ธันวาคม 2503 ให้ปรับปรุงงานของแผนกไม้สัก จังหวัดลำปาง ให้ทันสมัยยิ่งขึ้น เรียกว่าระบบสาขา โดยแบ่งแยกออกเป็น 5 สาขา คือ สาขาเชียงใหม่ สาขาตาก สาขาลำปาง สาขาแพร่ สาขาพิษณุโลก

ในปี พ.ศ. 2549 โดยมติคณะกรรมการ อ.อ.ป. ได้ปรับบทบาทการดำเนินงานของ อ.อ.ป. โดยเพิ่มการดำเนินงานด้านการอนุรักษ์ทรัพยากรป่าไม้มากขึ้น จึงได้เปลี่ยนชื่อจาก "สำนักงานอนุรักษ์และพัฒนาสวนป่าภาคเหนือ" เป็น "สำนักส่งเสริมและพัฒนาไม้เศรษฐกิจภาคเหนือบน" และมีผู้บังคับบัญชา คือ "ผู้อำนวยการสำนักส่งเสริมและพัฒนาไม้เศรษฐกิจภาคเหนือ"

ปัจจุบันได้เปลี่ยนชื่อ "สำนักส่งเสริมและพัฒนาไม้เศรษฐกิจภาคเหนือ" มาเป็น "องค์การอุตสาหกรรมป่าไม้ภาคเหนือบน" และมีผู้บังคับบัญชา คือ "ผู้อำนวยการสำนักองค์การอุตสาหกรรมป่าไม้ภาคเหนือบน"





แผนแม่บท องค์การอุตสาหกรรมป่าไม้



Vision
วิสัยทัศน์

สร้างสรรค์สวนป่าเศรษฐกิจเพื่อความยั่งยืน
Create forest plantations for sustainability

ระยะ 20 ปี

(พ.ศ. 2561 - 2580)

MISSION
พันธกิจ

1. ขับเคลื่อนกระบวนการใหม่ด้านสวนป่าเศรษฐกิจให้ประชาชนเพื่อรองรับการเปลี่ยนแปลงในอนาคต
2. ส่งเสริมการปลูกไม้เศรษฐกิจ พัฒนาธุรกิจอุตสาหกรรมไม้ และสร้างกลไกการตลาดไม้เศรษฐกิจอย่างเป็นธรรมให้เกิดประโยชน์อย่างสมดุล ด้วยเทคโนโลยีและนวัตกรรมการปลูกและใช้ประโยชน์ไม้เศรษฐกิจ รวมถึงการใช้ประโยชน์ที่ดิน
3. เป็นผู้นำยุทธศาสตร์ชาติและสิ่งแวดล้อม และ อนุรักษ์ บริบาลช้างเลี้ยงของไทย
4. เพิ่มผลผลิตทั่วทั้งองค์กรและลดผลกระทบจากการดำเนินงานสู่สังคม
5. สร้างการรับรู้เชิงบวกสู่สังคมเพื่อพัฒนาชุมชนท้องถิ่นในบริษัทซึ่งพื้นที่ การท่องเที่ยวเชิงนิเวศโดยใช้สวนป่าเศรษฐกิจเป็นฐาน และเชื่อมโยงหน่วยงานภาครัฐ หน่วยงานเอกชนและชุมชนเข้าด้วยกัน
6. บริหารจัดการองค์กรสู่ความเป็นเลิศอย่างมีธรรมาภิบาล พัฒนาขีดความสามารถของบุคลากรทุกระดับให้มีความเชี่ยวชาญมีจิตสาธารณะ และความรับผิดชอบต่อส่วนรวม

ยุทธศาสตร์ 6 + 16 กลยุทธ์

1

ประเด็น
ยุทธศาสตร์ที่

**ขับเคลื่อนกระบวนการใหม่
เพื่อรองรับการเปลี่ยนแปลง
ในอนาคต**

กลยุทธ์

1. เสริมสร้างกระบวนการใหม่ด้านสวนป่าเศรษฐกิจให้ประชาชน
2. ยกระดับองค์กรสู่ความเป็นเลิศอย่างมีธรรมาภิบาล
3. เติบโตอย่างมั่นคงและใช้สินทรัพย์ให้เกิดประโยชน์

2

ประเด็น
ยุทธศาสตร์ที่

**บริหารจัดการสวนป่าเศรษฐกิจ
ให้เกิดประโยชน์อย่างสมดุล
และบริหารช้างเลี้ยงของไทย**

กลยุทธ์

1. ส่งเสริม พันธุ์ แหล่งท่องเที่ยวเชิงนิเวศสวนป่าเศรษฐกิจ ให้เกิดประสิทธิผลและบริหารช้างเลี้ยงของไทย
2. จัดการทรัพยากรไม้จากสวนป่าเศรษฐกิจอย่างคุ้มค่า

3

ประเด็น
ยุทธศาสตร์ที่

**ส่งเสริม พัฒนาคุณภาพ
สวนป่าเศรษฐกิจตามแนวทาง
BCG Model**

กลยุทธ์

1. เสริมสร้างระบบบริหารจัดการสวนป่าเศรษฐกิจให้มีประสิทธิภาพ
2. ส่งเสริมชุมชนคาร์บอนต่ำเพื่อขยายผลคาร์บอนเครดิตสู่สังคม

4

ประเด็น
ยุทธศาสตร์ที่

**เสริมสร้างความแข็งแกร่งทาง
การเงินและกระบวนการทำงาน**

กลยุทธ์

1. เพิ่มประสิทธิภาพกระบวนการภายใน
2. เพิ่มมูลค่าผลผลิตตลอด Value Chain

5

ประเด็น
ยุทธศาสตร์ที่

การสร้างผลบวกเชิงสังคม

กลยุทธ์

1. สื่อสารเชิงรุกสู่สังคมอย่างต่อเนื่อง
2. ยกระดับคุณภาพชีวิต ชุมชนที่สำคัญ

6

ประเด็น
ยุทธศาสตร์ที่

**เพิ่มศักยภาพองค์กรรองรับ
วิถีใหม่และนวัตกรรมใหม่**

กลยุทธ์

1. เพิ่มขีดความสามารถในการจัดการภาวะวิกฤติ
2. ขับเคลื่อนองค์กรดิจิทัล
3. ปรับปรุงพัฒนาระบบหลักเกณฑ์และกฎหมายให้ทันสมัย
4. เสริมสร้างบุคลากรให้มีขีดสมรรถนะสูง
5. พัฒนาองค์ความรู้สู่การสร้างนวัตกรรมทุกมิติในทุกระดับ



ทำเนียบผู้บริหารองค์การอุตสาหกรรมป่าไม้ภาคเหนือบน



ว่าที่พันตรีอภิชาติ จินตามงคล

ผู้อำนวยการสำนักงานองค์การอุตสาหกรรมป่าไม้ภาคเหนือบน



นายนิพล ปาอิน
หัวหน้าฝ่ายจัดการสวนป่า



นายคมภรณ์ จำปาวลย์
หัวหน้าฝ่ายบริหาร



นายสุชาติ จิตwirasกุล
หัวหน้าฝ่ายจัดการผลผลิตและอุตสาหกรรมไม้



นางกัลยรัตน์ เทลาโชติ
ผู้จัดการ ส.ผป.



นายวิมล เจียรรัตนสวัสดิ์
ผู้จัดการ อกน.



นายเดช วันชัยนาวิน
ผู้จัดการ ส.บสผ.



นายทวี ทองอยู่แบบ
ผู้จัดการ ส.ธอ.



นายเกรียงศักดิ์ พงษ์แสนกุล
ผู้จัดการ ออป.เขตเชียงใหม่



นายไพศาล ไชยสาร
ผู้จัดการ ออป.เขตแพร่



นายชัยรัตน์ กิมประเทศ
ผู้จัดการ ออป.เขตลำปาง



โครงสร้างการบริหารงานขององค์การอุตสาหกรรมป่าไม้ภาคเหนือบน



องค์การอุตสาหกรรมป่าไม้ภาคเหนือบน



อัตรากำลังขององค์การอุตสาหกรรมป่าไม้ภาคเหนือบน

อัตรากำลังขององค์การอุตสาหกรรมป่าไม้ภาคเหนือบน

ที่	หน่วยงาน	ระดับ						รวม	ชั้น					รวม	สัญญาจ้าง		รวม	รวมทั้งสิ้น	
		1 - 4	4 - 5	5 - 6	6 - 7	7 - 8	8 - 9		(02)	(03)	(04)	(05)	(06)		พนักงาน	พปก.			
1	ผู้บริหาร					3	1	4											4
2	ส.อก.	7	4	3	1			15				2		2	2	1	3	20	
3	ส.ผป.	3	5	4	1			13										13	
4	ส.บสผ.	5	1	1	1			8			1	8	1	10		5	5	23	
5	ส.ธอ.	9	1	4	1			15			1	1		2	1	2	3	20	
6	ออป.เขตแพร่	18	5	12	1			36				11	5	16	1	9	10	62	
7	ออป.เขตลำปาง	16	9	11	1			37				8	7	15	3	11	14	66	
8	ออป.เขตเชียงใหม่	20	8	12	1			41	1	2		16	6	25	2	6	8	74	
รวม		78	33	47	7	3	1	169	1	2	2	46	19	70	9	34	43	282	

ข้อมูล ณ เดือนตุลาคม 2566

อัตรากำลังขององค์การอุตสาหกรรมป่าไม้ภาคเหนือบน

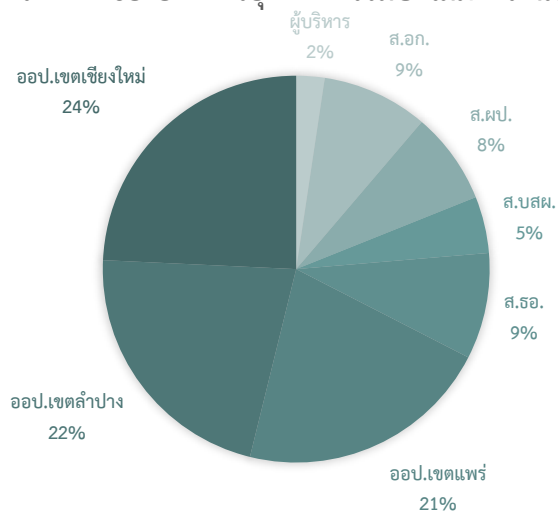

ผลการดำเนินงานประจำปีงบประมาณ 2566 องค์การอุตสาหกรรมป่าไม้ภาคเหนือบน

แผนและผลการดำเนินงาน ประจำปี 2566



QR Code แผนการทำไม้ประจำปี 2566
องค์การอุตสาหกรรมป่าไม้ภาคเหนือบน



QR Code ผลการดำเนินงานประจำปี 2566
องค์การอุตสาหกรรมป่าไม้ภาคเหนือบน



ผลการเบิกจ่าย ประจำปี 2566



QR Code กำไรขาดทุน ปี 2566



QR Code งบแสดงฐานะทางการเงิน ปี 2566



QR Code EBIDA ประจำปี 2566



สรุปผลการดำเนินงานการเบิกจ่ายงบประมาณประจำปี 2566

สรุปผลการดำเนินงานการเบิกจ่ายงบประมาณประจำปี 2566

องค์การอุตสาหกรรมป่าไม้ภาคเหนือบน

การเบิกจ่ายงบประมาณประจำปี 2566 ของ ออป.เหนือบน ประจำเดือนธันวาคม 2566					
รายการ	งบอนุมัติ (วงเงินดำเนินการ)	งบอนุมัติ (วงเงินเบิกจ่าย)	เบิกจ่ายจริง	คงเหลือ	%การเบิกจ่าย
2. งบประมาณที่ทำเป็นแผนระยะยาว	111,056,112.54	103,742,501.29	84,376,092.81	19,366,408.48	81.33
- แผนงานปลูกสร้างสวนป่า (ทรัพย์สินสวนป่า) *	14,246,000.00	14,246,000.00	339,000.00	13,907,000.00	2.38
- แผนงานปลูกสร้างสวนป่า	96,810,112.54	89,496,501.29	84,037,092.81	5,459,408.48	93.90
- งบประมาณขออนุมัติรายปี (งบผูกพัน ประจำปี 2566) **			-	-	
3. ปรับโอนงบประมาณให้ออป.ภาคต่างๆ	4,253,887.46	3,828,498.71	-	-	-
รวมงบประมาณ ออป.เหนือบน ประจำปี 2566	106,802,225.08	99,914,002.58	84,376,092.81	19,366,408.48	84.45

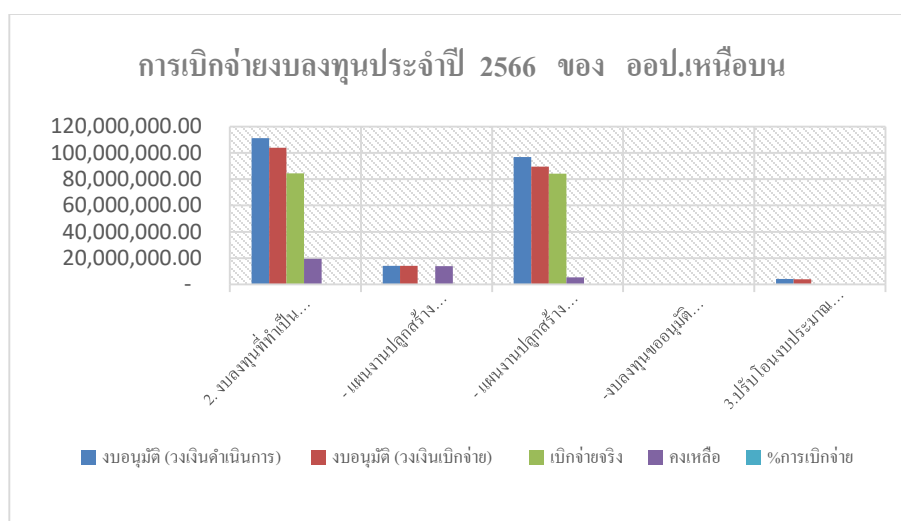

กราฟแสดงผลการเบิกจ่ายงบประมาณลงทุน ประจำปี 2566



การดำเนินงานด้านการปลูกสร้างสวนป่า ประจำปี 2566



แผน-ผลการดำเนินงานด้านการปลูกสร้างสวนป่า
ของสวนป่าในสังกัด องค์การอุตสาหกรรมป่าไม้ ประจำปี 2566



ผลการเบิกจ่ายงบประมาณ : งบอุดหนุนรัฐบาล ประจำปี 2566

แผนการเบิกจ่ายเงินงบประมาณประจำปีงบประมาณ พ.ศ. 2566

สรุปผลการใช้จ่ายเงินงบประมาณ ตามแผนการเบิกจ่ายเงินงบประมาณประจำปีงบประมาณ พ.ศ. 2566

ของ หน่วยงานในสังกัด องค์การอุตสาหกรรมป่าไม้ภาคเหนือบน

แผนงาน / ผลผลิต / โครงการ / กิจกรรม	วงเงิน งบประมาณ (ต.บ.65-ก.บ.66)
แผนงานที่ 3 : แผนงานพื้นฐานด้านการสร้างความสามารถในการแข่งขันของประเทศ ผลผลิตที่ 2 : พื้นที่ป่าเพื่อการอนุรักษ์ กิจกรรมที่ 1 : ปลูกสร้างสวนป่าและอนุรักษ์ฟื้นฟูพื้นที่ป่าต้นน้ำลำธาร	
การดำเนินงาน :	10,764,200.00
1. การปลูกขยายแปลงใหม่ ปี 2566 พื้นที่ 440 ไร่	1,716,000.00
2. การบำรุงรักษาสวนป่าแปลงเก่า พื้นที่ 11,435 ไร่	9,048,200.00
กิจกรรมที่ 2 : ปลูกหวายและไผ่ในพื้นที่สวนป่า เพื่อส่งเสริมความหลากหลายทางชนิดพันธุ์ จำนวน 300 ไร่	
การดำเนินงาน :	1,782,000.00
1. การปลูกขยายแปลงใหม่ ปี 2566 พื้นที่ 300 ไร่	1,170,000.00
2. การบำรุงรักษาสวนป่าแปลงเก่า พื้นที่ 600 ไร่	612,000.00
กิจกรรมที่ 3 : อนุรักษ์พันธุกรรมไม้ดั้งเดิมหายากในพื้นที่สวนป่า จำนวน 95 ไร่	
การดำเนินงาน :	81,500.00
1.การบำรุงรักษาและอนุรักษ์พันธุกรรมไม้ดั้งเดิมหายากในพื้นที่สวนป่า (แปลงปี 2562) พื้นที่ 55 ไร่	46,500.00
2. การบำรุงรักษาและอนุรักษ์พันธุกรรมไม้ดั้งเดิมหายากในพื้นที่สวนป่า (แปลงปี 2560) พื้นที่ 40 ไร่	35,000.00
แผนงานที่ 5 : แผนงานยุทธศาสตร์อนุรักษ์ฟื้นฟู และ ป้องกันทรัพยากรธรรมชาติ โครงการที่ 1 : โครงการส่งเสริมปลูกไม้เศรษฐกิจเพื่อเศรษฐกิจ สังคม และสิ่งแวดล้อม อย่างยั่งยืน	
กิจกรรมที่ 1 : ส่งเสริมเกษตรกรปลูกไม้เศรษฐกิจ	2,324,400.00
1. ส่งเสริมเกษตรกรปลูกไม้เศรษฐกิจ ปีที่ 1 (460 ไร่)	1,794,000.00
2. การบำรุงรักษาส่งเสริมเกษตรกรปลูกไม้เศรษฐกิจ ปีที่ 2-3 (520 ไร่)	530,400.00
กิจกรรมที่ 2 : จัดทำแปลงสาธิตการปลูกไม้เศรษฐกิจ	
การดำเนินงาน :	349,500.00
1. จัดทำแปลงสาธิตการปลูกไม้เศรษฐกิจ ปีที่ 1 (- ไร่)	
2. การบำรุงรักษาแปลงสาธิตการปลูกไม้เศรษฐกิจ ปีที่ 2-5 (400 ไร่)	349,500.00
โครงการที่ 2 : โครงการจัดตั้งศูนย์ถ่ายทอดเทคโนโลยีระดับสากล	
กิจกรรมที่ 1 : จัดตั้งตลาดซื้อขายไม้เศรษฐกิจ	
การดำเนินงาน :	5,741,600.00
รวมทั้งสิ้น	21,043,200.00



ผลการเบิกจ่ายงบประมาณ : งบอุดหนุนรัฐบาล ประจำปี 2566

สรุปผลการใช้จ่ายเงินงบประมาณ ตามแผนการเบิกจ่ายเงินงบประมาณประจำปีงบประมาณ พ.ศ. 2566 ของ หน่วยงานในสังกัด องค์การอุตสาหกรรมป่าไม้ภาคเหนือบน ณ วันที่ 29 กันยายน 2566						
แผนงาน / ผลผลิต / โครงการ / กิจกรรม	วงเงิน งบประมาณ (ค.ศ.65-ก.ย.66)	แผนการเบิกจ่าย เงินงบประมาณ เดือน ค.ศ.65-ก.ย.66	ผลการเบิกจ่าย เงินงบประมาณ เดือน ค.ศ.65-ก.ย.66	ผลการใช้จ่ายต่อ แผนการเบิกจ่าย (ร้อยละ)	ผลการใช้จ่ายต่อ วงเงินงบประมาณ (ร้อยละ)	วงเงิน คงเหลือ (บาท)
แผนงานที่ 3 : แผนงานพื้นฐานด้านการสร้างความสามารถในการแข่งขันของประเทศ ผลผลิตที่ 2 : พื้นที่ป่าเพื่อการอนุรักษ์ กิจกรรมที่ 1 : ปลูกสร้างสวนป่าและอนุรักษ์พื้นที่ป่าต้นน้ำลำธาร การดำเนินงาน :						
10,764,200.00	10,764,200.00	10,764,200.00	100.00	100.00	-	
1. การปลูกขยายแปลงใหม่ ปี 2566 พื้นที่ 440 ไร่	1,716,000.00	1,716,000.00	1,716,000.00	100.00	100.00	-
2. การบำรุงรักษาสวนป่าแปลงเก่า พื้นที่ 11,435 ไร่	9,048,200.00	9,048,200.00	9,048,200.00	100.00	100.00	-
กิจกรรมที่ 2 : ปลูกหวายและไผ่ในพื้นที่สวนป่า เพื่อเสริมความหลากหลายทางชนิดพันธุ์ จำนวน 300 ไร่ การดำเนินงาน :						
1,782,000.00	1,782,000.00	1,782,000.00	100.00	100.00	-	
1. การปลูกขยายแปลงใหม่ ปี 2566 พื้นที่ 300 ไร่	1,170,000.00	1,170,000.00	1,170,000.00	100.00	100.00	-
2. การบำรุงรักษาสวนป่าแปลงเก่า พื้นที่ 600 ไร่	612,000.00	612,000.00	612,000.00	100.00	100.00	-
กิจกรรมที่ 3 : อนุรักษ์พันธุกรรมไม้ดั้งเดิมหายากในพื้นที่สวนป่า จำนวน 95 ไร่ การดำเนินงาน :						
81,500.00	81,500.00	81,500.00	100.00	100.00	-	
1.การบำรุงรักษาและอนุรักษ์พันธุกรรมไม้ดั้งเดิมหายากในพื้นที่สวนป่า (แปลงปี 2562) พื้นที่ 55 ไร่	46,500.00	46,500.00	46,500.00	100.00	100.00	-
2. การบำรุงรักษาและอนุรักษ์พันธุกรรมไม้ดั้งเดิมหายากในพื้นที่สวนป่า (แปลงปี 2560) พื้นที่ 40 ไร่	35,000.00	35,000.00	35,000.00	100.00	100.00	-
แผนงานที่ 5 : แผนงานยุทธศาสตร์อนุรักษ์ พื้นที่ป่า และป้องกันทรัพยากรธรรมชาติ โครงการที่ 1 : โครงการส่งเสริมปลูกไม้เศรษฐกิจเพื่อเศรษฐกิจ สังคม และสิ่งแวดล้อม อย่างยั่งยืน กิจกรรมที่ 1 : ส่งเสริมเกษตรกรปลูกไม้เศรษฐกิจ						
2,324,400.00	2,324,400.00	2,324,400.00	100.00	100.00	-	
1. ส่งเสริมเกษตรกรปลูกไม้เศรษฐกิจ ปีที่ 1 (460 ไร่)	1,794,000.00	1,794,000.00	1,794,000.00	100.00	100.00	-
2. การบำรุงรักษาส่งเสริมเกษตรกรปลูกไม้เศรษฐกิจ ปีที่ 2-3 (520 ไร่)	530,400.00	530,400.00	530,400.00	100.00	100.00	-
กิจกรรมที่ 2 : จัดทำแปลงสาธิตการปลูกไม้เศรษฐกิจ การดำเนินงาน :						
349,500.00	349,500.00	349,500.00	100.00	100.00	-	
1. จัดทำแปลงสาธิตการปลูกไม้เศรษฐกิจ ปีที่ 1 (- ไร่)				#DIV/0!	#DIV/0!	-
2. การบำรุงรักษาแปลงสาธิตการปลูกไม้เศรษฐกิจ ปีที่ 2-5 (400 ไร่)	349,500.00	349,500.00	349,500.00	100.00	100.00	-
โครงการที่ 2 : โครงการจัดตั้งศูนย์ถ่ายทอดเทคโนโลยีระดับสากล กิจกรรมที่ 1 : จัดตั้งตลาดซื้อขายไม้เศรษฐกิจ การดำเนินงาน :						
5,741,600.00	5,741,600.00	5,290,000.00	92.13	92.13	451,600.00	
รวมทั้งสิ้น	21,043,200.00	21,043,200.00	20,591,600.00	97.85	97.85	451,600.00



กิจกรรมในรอบปี 2566

องค์การอุตสาหกรรมป่าไม้ภาคเหนือบน



กิจกรรมเพื่อสังคม



กิจกรรมด้านสิ่งแวดล้อม



ด้านปลูกสร้างสวนป่า ประจำปี 2566

1. กิจกรรมดูแลสวนป่าแปลงเก่า อายุตั้งแต่ 2 ปี ขึ้นไป

การกำจัดวัชพืช



ถางทำความสะอาดสวนป่า/ถางวัชพืชทั่วพื้นที่/แต่งกิ่งต้นสัก



ป้องกันไฟ ถางชิงเผา



ตรวจตราป้องกัน ปักหลักหมายแนวเขตป้องกันการบุกรุกพื้นที่สวนป่า

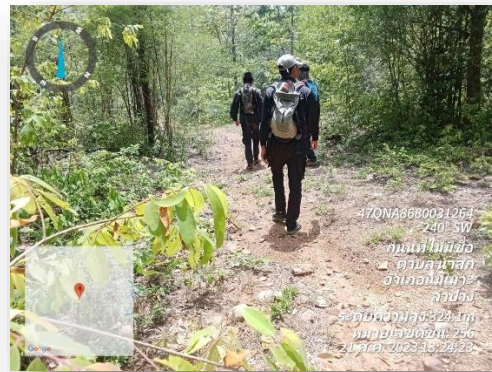

2. กิจกรรมปลูกเสริมสวนป่าไม้สัก (รอบตัดพื้นที่ (2

เตรียมพื้นที่



ทำหลักหมายแนวปลูก



ขุดหลุม และรองก้นหลุม



ปลุก และขนส่งกล้า



กำจัดวัชพืช



ใส่ปุ๋ย



ปลุกซ่อม



3. ปรับปรุงพัฒนาสวนป่า (รีปลูกป่าใหม่)

การเตรียมพื้นที่ปลูก



กล้าไม้ และการปักหลักหมายปลูก



การเตรียมหลุมปลูก



การรองกันหลุมด้วยปุ๋ยคอก + โพลีเมอร์ และการลำเลียงกล้าไม้



การปลูก



ระบบวนเกษตรร่วมกับชาวบ้านรอบพื้นที่สวนป่า



การดำเนินงานด้านการจัดการสวนป่าอย่างยั่งยืนตามมาตรฐาน FSC

รายชื่อสวนป่าที่เข้าระบบการจัดการสวนป่าอย่างยั่งยืนตามมาตรฐาน FSC ประจำปี 2566 จำนวน 53 สวนป่า

1) ออป.เขตเชียงใหม่ 20 สวนป่า ได้แก่ โครงการปลูกสร้างสวนป่าสะเมิง , โครงการป่าแม่ลี้ , สวนป่าโครงการแม่หาด , สวนป่าเชียงดาว , สวนป่าไชยปราการ , สวนป่าดอยบ่อหลวง , สวนป่าบ้านวงษา , สวนป่าบ้านหลวง , สวนป่าปางไม้แดง , สวนป่าแม่แจ่ม , สวนป่าแม่ใจ - แม่อาয় , สวนป่าแม่ตืน - แม่แนต , สวนป่าแม่ลี้ , สวนป่าแม่หลักหมื่น , สวนป่าแม่หอพระ , สวนป่าแม่หาด - แม่ก่อ , สวนป่าแม่อุ้มลอง , สวนป่าแม่อุคอ , สวนป่าสาละวิน , สวนป่าหลวงสันกำแพง

2) ออป.เขตลำปาง 15 สวนป่า ได้แก่ สวนป่าทุ่งเกวียน , สวนป่าแม่จาง , สวนป่าแม่ต๋ำ , สวนป่าแม่ตุ่ย , สวนป่าแม่ทรายคำ , สวนป่าแม่ทาน , สวนป่าแม่พริก -แม่สะเลียม , สวนป่าแม่มาย , สวนป่าแม่เกาะ , สวนป่าแม่ยาว - แม่ซ้าย , สวนป่าแม่วะ , สวนป่าแม่สุก , สวนป่าเวียงมอก , สวนป่าหน่วยจัดการป่าไม้ที่ ชร .21 , สวนป่าหน่วยจัดการป่าไม้ที่ ชร . 14

3) ออป.เขตแพร่ 18 สวนป่า ได้แก่ โครงการป่าแม่ยมตะวันตก , โครงการป่าแม่ปาน , โครงการป่าแม่แย้ - แม่สา , สวนป่าขุนแม่คำมี , สวนป่าเด่นชัย , สวนป่านครน่าน , สวนป่านาพูน , สวนป่าน้ำบัว - น้ำปาง , สวนป่าแม่ก้อน - แม่สาย , สวนป่าแม่คำปอง - แม่สาย , สวนป่าแม่แคม - แม่สอง , สวนป่าแม่มาน , สวนป่าวังขึ้น , สวนป่าแม่ยม - แม่แปง , สวนป่าแม่สรอย , สวนป่าแม่สิน - แม่สูง , สวนป่าแม่แฮต , สวนป่าโรงเรียนป่าไม้





BUREAU
VERITAS

Bureau Veritas Certification

FOREST INDUSTRY ORGANIZATION

76 RAJADAMNERN-NOK AVENUE ,POMPRAB DISTRICT, BANGKOK 10100,
THAILAND

Bureau Veritas Certification Holding SAS certifies that the company has implemented a responsible forest management according to the Forest Stewardship Council™ principles and criteria defined in the following standard(s):

Standard

RF03 FSCTM FM BV referential Thailand for FSC FM & NTFP - version 2.0

For its activities concerning:

FOREST MANAGEMENT AND LOGGING OF THE FMU(s) LOCATED IN CHIANG
MAI PROVINCE, LAMPANG PROVINCE, LAMPHUN PROVINCE, PHRAE
PROVINCE, NAN PROVINCE , THAILAND*

* Updated and full list of products, species available and/or group members on the FSC database (www.info.fsc.org)

Original certification date:	01 August 2021
Date of certification decision:	15 June 2021
Expiration date:	31 July 2026
FSC Certificate code:	BV-FM/COC-103665
BV Certificate No. / Version:	TH017004/1
Contract No. :	10646804
Issue Date:	16 June 2021



The mark of responsible forestry

Signed on behalf of Bureau Veritas Certification Holding

The validity of this certification shall be verified on: info.fsc.org This certificate itself does not constitute evidence that a particular product supplied by the certificate holder is FSC-certified or FSC Controlled Wood. Products offered, shipped or sold by the certificate holder can only be considered covered by the scope of this certificate when the required FSC claim is clearly stated on sales and delivery documents.

Accredited office: Bureau Veritas Certification Holding – 8, cours du Triangle - 92800 Puteaux - France: www.bureauveritas.com

Hub FSC FM : Bureau Veritas Polska Sp. z o.o., ul. Migdalowa 4, 02-796 Warszawa, Poland

Contracting office: Bureau Veritas Certification Thailand

A list of the products or services that are included in the scope of the certificate may be obtained on request to Bureau Veritas Certification. This certificate remains the property of Bureau Veritas Certification, all copies or reproductions and the certificate itself shall be returned or destroyed on Bureau Veritas certification request. All certificates not in English are for reference only



กิจกรรมทางด้าน FSC





สวนป่าทองเที้ยว
องค์การอุตสาหกรรมป่าไม้ภาคเหนือบน

สวนป่าบ้านวัดจันทร์

สวนป่าบ้านวัดจันทร์ จัดตั้งขึ้นตามมติคณะรัฐมนตรี เมื่อวันที่ 18 สิงหาคม 2524 เพื่อสนองพระราชประสงค์แห่งองค์พระบาทสมเด็จพระเจ้าอยู่หัวเพื่อช่วยเหลือราษฎรชาวเขาเผ่ากระเหรี่ยงตำบลบ้านจันทร์ให้มีความเป็นอยู่ที่ดีขึ้น โดยความร่วมมือจาก 12 หน่วยงาน ตั้งอยู่ในเขตอำเภอกัลยาณิวัฒนา จ.เชียงใหม่ ทางหลวงหมายเลข 1265 บ้านเหมืองแร่- อ.กัลยาณิวัฒนา จาก จ.เชียงใหม่ประมาณ 165 กิโลเมตร



ปัจจุบันได้พัฒนาพื้นที่เป็นสถานที่ท่องเที่ยวเชิงอนุรักษ์และกิจกรรมนันทนาการกลางแจ้ง เป็นแหล่งท่องเที่ยวที่รู้จักและชื่นชอบของนักท่องเที่ยวอย่างแพร่หลาย เนื่องจากมีทัศนียภาพที่สวยงาม อากาศเย็นสบายตลอดปี เป็นป่าสนสองใบและสามใบธรรมชาติที่มีความอุดมสมบูรณ์ ได้รับรางวัลดีเด่นด้านการส่งเสริมการท่องเที่ยว เมื่อปี 2553 มีบ้านพักและลานกางเต็นท์ไว้บริการ.



สวนป่าดอยบ่อหลวง

สวนป่าดอยบ่อหลวง ตั้งอยู่ หมู่ 9 ต.บ่อหลวง อ.ฮอด จ.เชียงใหม่ ทางหลวงหมายเลข 108 สายฮอด - แม่สะเรียง สภาพทั่วไป เป็นสวนป่าไม้สน เหมาะสำหรับเป็นสถานที่ท่องเที่ยวพักผ่อน สำหรับผู้ชื่นชอบอากาศบริสุทธิ์ อากาศเย็นสบายตลอดปีมีทัศนียภาพที่งดงาม มีบ้านพักและลานกางเต็นท์ไว้บริการ



สวนป่าแม่แจ่ม

สวนป่าแม่แจ่ม ตั้งอยู่อำเภอแม่แจ่ม ห่างจากตัวอำเภอแม่แจ่ม 30 กิโลเมตร ห่างจากตัวจังหวัดเชียงใหม่ 130 กิโลเมตร การเดินทางนอกจากเดินทางด้วยรถส่วนตัว ยังสามารถเดินทางโดยสารประจำทางเชียงใหม่-ฮอด และต่อด้วย ฮอด-แม่แจ่ม นอกจากนี้ยังเป็นทางผ่านไปยังแหล่งท่องเที่ยวอื่นได้ เช่น ดอยอินทนนท์ บ้านป่าปงเปียง อำเภอแม่สะเรียง จ.แม่ฮ่องสอน เป็นต้น



ข้อมูลพื้นฐานของสวนป่า
องค์การอุตสาหกรรมป่าไม้ภาคเหนือบน



องค์การอุตสาหกรรมป่าไม้เขตเชียงใหม่

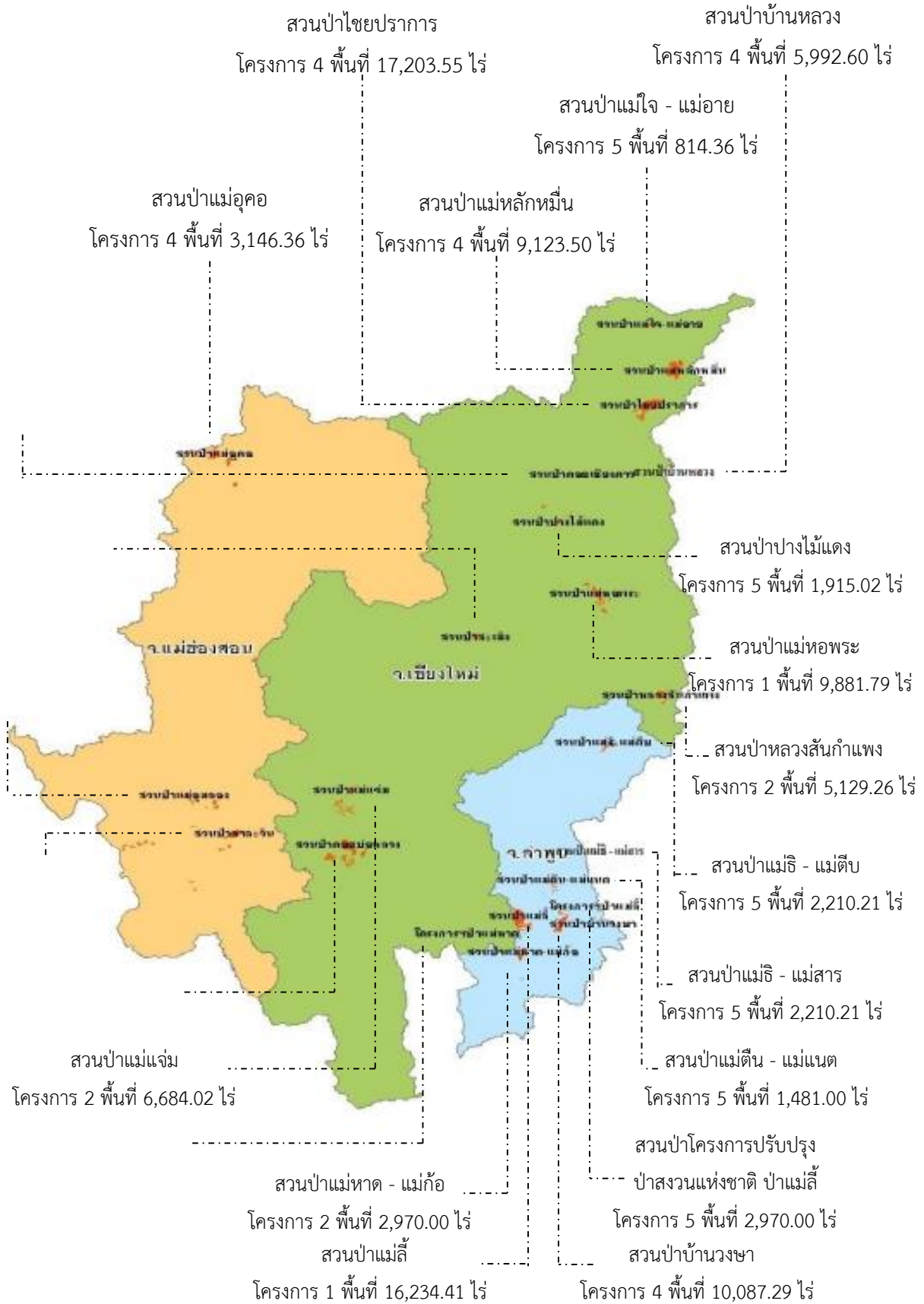

องค์การอุตสาหกรรมป่าไม้เขตลำปาง

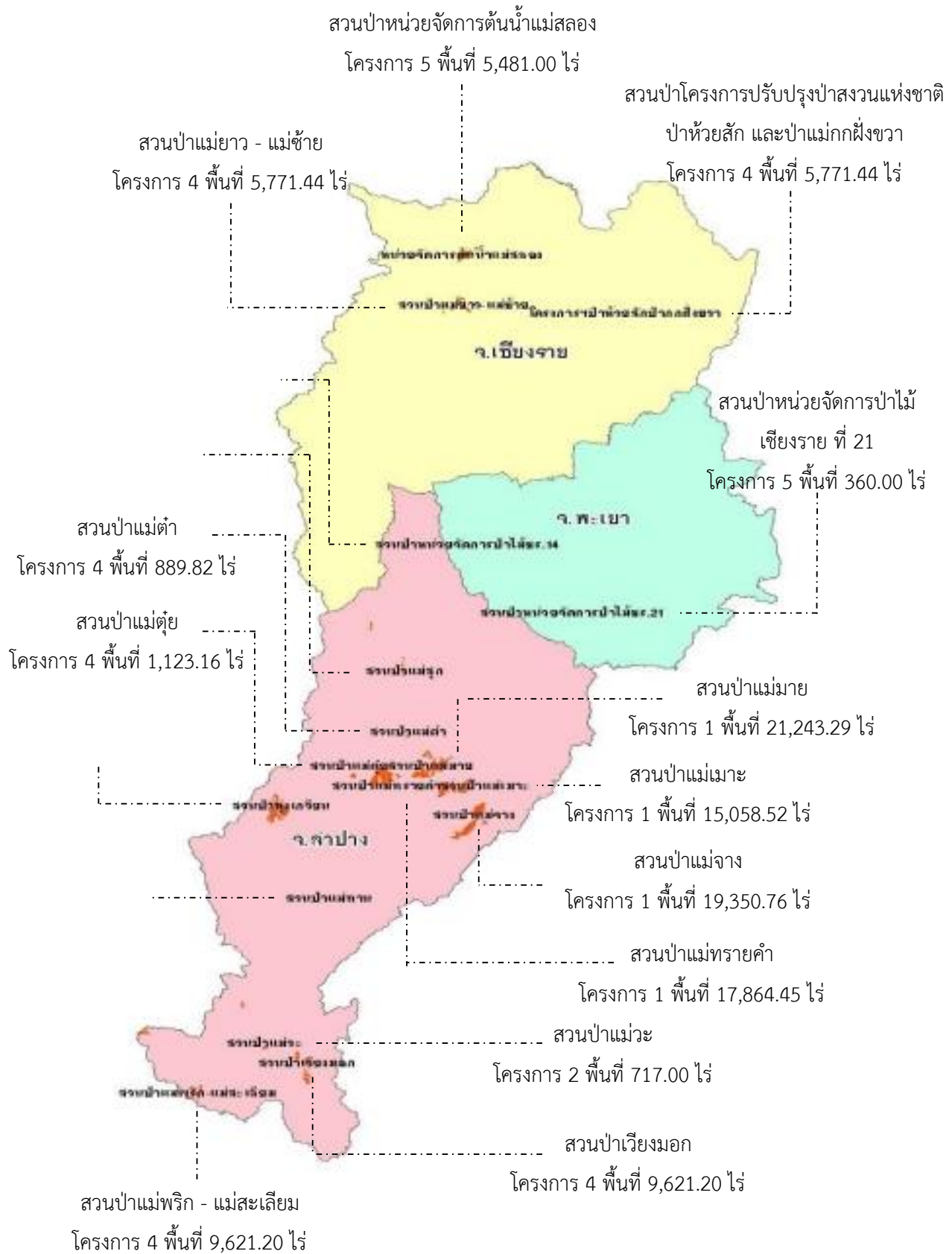

องค์การอุตสาหกรรมป่าไม้เขตแพร่

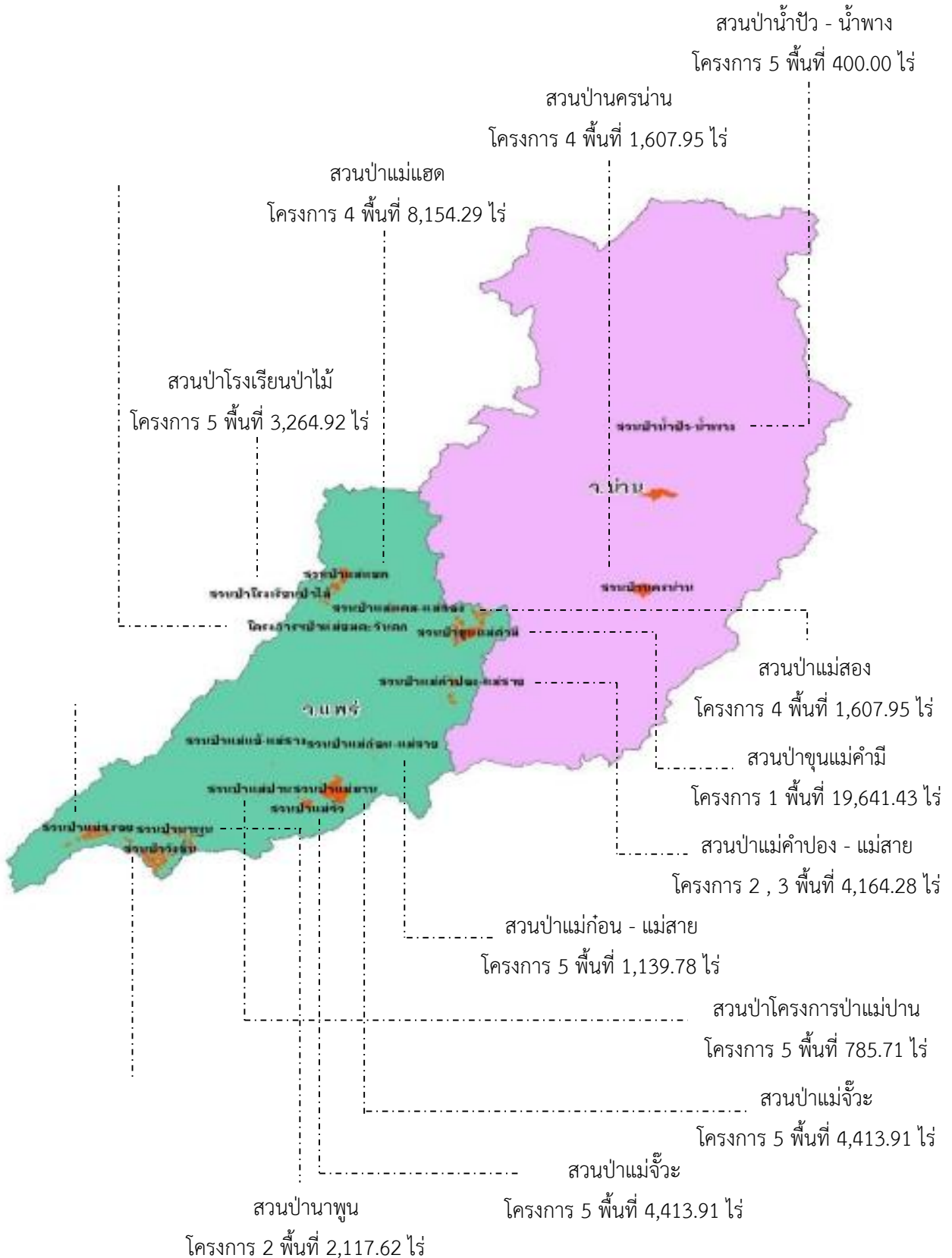

ทำเนียบหน่วยงานและหัวหน้าส่วนปอองค้การอุตสาหกรรมป่าไม้ภาคเหนือบน

ผู้บริหาร องค์กรอุตสาหกรรมป่าไม้ภาคเหนือบน

ผู้อำนวยการสำนัก : ว่าที่พันตรีอภิชาติ จินตามงคล

เบอร์โทรติดต่อ : 08 1951 5991

หัวหน้าฝ่ายจัดการสวนป่า : นายนิพล ปาอิน

เบอร์โทรติดต่อ : 08 1884 7559

หัวหน้าฝ่ายจัดการผลผลิตและอุตสาหกรรมไม้ : นายสุชาติ ฐิติวรสกุล

เบอร์โทรติดต่อ : 09 5351 6287

ส่วนอำนวยการ

ผู้จัดการ : นายวิมล เจียรรัตนสวัสดิ์

เบอร์โทรติดต่อ : 08 3161 0929

งานบริหารทั่วไป

หัวหน้างาน : นางจิรฐา บุตรรัตน์

เบอร์โทรติดต่อ : 08 3564 9889

งานบัญชีการเงิน

หัวหน้างาน : นางสาวดลนภา ศิริบุญธรรม

เบอร์โทรติดต่อ : 08 9854 0778

งานบริหารบุคคล

หัวหน้างาน : นางสาวเยาวเรศ ต๊ะเสนา

เบอร์โทรติดต่อ : 08 6114 1756

งานพัสดุ

หัวหน้างาน : นางพึงใจ แก้วเมือง

เบอร์โทรติดต่อ : 08 3471 6989

ส่วนบริหารจัดการสวนป่าและผลผลิต

ผู้จัดการ : นายเดช วันชัยนาวิน

เบอร์โทรติดต่อ : 09 4006 5365

งานบริหารงานพาหนะและเครื่องจักรกล

หัวหน้างาน : นายสมคิด จินะหล้า

เบอร์โทรติดต่อ : 08 2536 1415

งานช่างกล

หัวหน้างาน : นายนพดล มั่นตรง

เบอร์โทรติดต่อ : 08 3886 9723

ส่วนแผนงานและประเมินผล

ผู้จัดการ : นางกัลยรัตน์ เหลาโชติ

เบอร์โทรติดต่อ : 06 4246 3946

งานแผนงานและประเมินผล

หัวหน้างาน : นายภูมิสิทธิ์ มาติ

เบอร์โทรติดต่อ : 09 7264 3235

งานวิจัยและพัฒนา

หัวหน้างาน : -

เบอร์โทรติดต่อ : -

งานส่งเสริมปลูกไม้เศรษฐกิจ

หัวหน้างาน : นางสาวณิชา จันทลักษณ์

เบอร์โทรติดต่อ : 09 5329 8245

งานการตลาดและสารสนเทศ

หัวหน้างาน : นางเทวรัตน์ ต้นชินดา

เบอร์โทรติดต่อ : 09 1858 8618



ส่วนพัฒนาธุรกิจและอุตสาหกรรมไม้

ที่อยู่ : 199 หมู่ที่ 6 ถนนยันตรกิจโกศล ต.ร้องกวาง อ.ร้องกวาง จ.แพร่

เบอร์โทรศัพท์ติดต่อ : 053 - 249349

FAX : 05 459 6556

ผู้จัดการ : นายทวี ทองอยู่แบบ

เบอร์โทรศัพท์ติดต่อ : 09 0329 4114

งานบริหารทั่วไป

หัวหน้างาน : นางรัชณี แม่กำะดี

เบอร์โทรศัพท์ติดต่อ : 08 9633 0060

งานบัญชีการเงิน

หัวหน้างาน : นายนิกร นื่องหนิว

เบอร์โทรศัพท์ติดต่อ : -

งานศูนย์ถ่ายทอดเทคโนโลยี

หัวหน้างาน : นายสุรสิทธิ์ แก้วเมืองมูล

เบอร์โทรศัพท์ติดต่อ : 08 1724 8007

งานแปรรูปไม้และผลิตภัณฑ์ไม้ร้องกวาง

หัวหน้างาน : นางสาวรัชนีวรรณ สะท้อน

เบอร์โทรศัพท์ติดต่อ : -

งานแปรรูปไม้และผลิตภัณฑ์ไม้แม่เมาะ

ที่อยู่ : 127 หมู่ที่ 7 ต.บ่างดง อ.แม่เมาะ จ.ลำปาง

หัวหน้างาน : นายสุริยา ธนะวงศ์

เบอร์โทรศัพท์ติดต่อ : -



องค์การอุตสาหกรรมป่าไม้เขตเชียงใหม่

ที่อยู่ : ถนนแก้ววรัสู ต.วัดเกต อ.เมือง จ.เชียงใหม่
ผู้จัดการ : นายเกรียงศักดิ์ พงสณกุล

เบอร์โทรติดต่อ : 053 - 249752 FAX : 054 - 321500
เบอร์โทรติดต่อ : 08 1951 0251

สวนป่าแม่หอพระ

ที่อยู่ : หมู่ที่ 8 ต.แม่หอพระ อ.แม่แตง จ.เชียงใหม่

สวนป่าสะเมิง

ที่อยู่ : ต.สะเมิงเหนือ อ.สะเมิง จ.เชียงใหม่

สวนป่าแม่ธิ - แม่สาร

ที่อยู่ : ต.ศรีบัวบาน อ.เมือง จ.ลำพูน

สวนป่าแม่ธิ - แม่ตึบ

ที่อยู่ : ต.ศรีบัวบาน อ.เมือง จ.ลำพูน

หัวหน้าสวนป่า : นายศรราช คำภีระ

เบอร์โทรติดต่อ : 08 7174 2418

สวนป่าแม่ลี

ที่อยู่ : หมู่ที่ 6 ต.แม่ตึบ อ.ลี้ จ.ลำพูน

สวนป่าแม่ตึน - แม่แนต

ที่อยู่ : ต.ศรีวิชัย อ.ลี้ จ.ลำพูน

สวนป่าแม่ลี (โครงการ 5)

ที่อยู่ : ต.แม่ตึน อ.ลี้ จ.ลำพูน

สวนป่าโครงการปรับปรุงป่าสงวนแห่งชาติ ป่าแม่หาด

ที่อยู่ : ต.โป่งทุ่ง อ.ดอยเต่า จ.ลำพูน

หัวหน้าสวนป่า : นายอดิเทพ พุทธพงศ์

เบอร์โทรติดต่อ : 06 5009 5190

สวนป่าแม่หาด - แม่ก่อ

ที่อยู่ : หมู่ที่ 5 ต.แม่ลาน อ.ลี้ จ.ลำพูน

หัวหน้าสวนป่า : นายพลฤทธิ์ เตชะพี

เบอร์โทรติดต่อ : 08 6193 3758

สวนป่าโครงการปรับปรุงป่าสงวนแห่งชาติ ป่าแม่ลี

ที่อยู่ : หมู่ที่ 1 ต.แม่ตึน อ.ลี้ จ.ลำพูน

สวนป่าบ้านวงษา

ที่อยู่ : หมู่ที่ 1 ต.แม่ตึน อ.ลี้ จ.ลำพูน

หัวหน้าสวนป่า : นายจกกฤษ กอไคร้

เบอร์โทรติดต่อ : 08 7300 7760

สวนป่าแม่แจ่ม

ที่อยู่ : หมู่ที่ 110 ต.กองแขก อ.แม่แจ่ม จ.เชียงใหม่

หัวหน้าสวนป่า : นายพิชยพงศ์ โปร่งใจ

เบอร์โทรติดต่อ : 08 5137 8236

สวนป่าแม่ฮอด

ที่อยู่ : หมู่ที่ 4 ต.ห้วยผา อ.เมือง จ.แม่ฮ่องสอน

หัวหน้าสวนป่า : นายอักรพงษ์ ปาธู

เบอร์โทรติดต่อ : 06 5892 4453

สวนป่าบ้านหลวง

ที่อยู่ : ต.บ้านหลวง อ.แม่เมาะ จ.เชียงใหม่

สวนป่าแม่ใจ - แม่เมาะ

ที่อยู่ : ต.แม่สาว อ.แม่เมาะ จ.เชียงใหม่

สวนป่าแม่หลักหมื่น

ที่อยู่ : ต.บ้านหลวง อ.แม่เมาะ จ.เชียงใหม่

หัวหน้าสวนป่า : นายวิบูลย์ พิมมาต

เบอร์โทรติดต่อ : 08 9072 8580

สวนป่าเชียงดาว

ที่อยู่ : หมู่ที่ 5 ต.เชียงดาว อ.เชียงดาว จ.เชียงใหม่

สวนป่าปางไม้แดง

ที่อยู่ : อ. เชียงดาว จ.เชียงใหม่

หัวหน้าสวนป่า : นายปิยะพันธ์ วรรณกุล

เบอร์โทรติดต่อ : 08 5709 5884

สวนป่าแม่ฮ่อมลอง

ที่อยู่ : หมู่ที่ 8 ต.แม่ลาน้อย อ.แม่ลาน้อย จ.แม่ฮ่องสอน

สวนป่าสาละวิน

ที่อยู่ : หมู่ที่ 1 ต.ป่าแป๋ อ.แม่สะเรียง จ.แม่ฮ่องสอน

หัวหน้าสวนป่า : นายอักรพงษ์ ปาธู

เบอร์โทรติดต่อ : 06 5892 4453

สวนป่าไชยปราการ

ที่อยู่ : หมู่ที่ 4 ต.แม่ทะลบ อ.ไชยปราการ จ.เชียงใหม่

หัวหน้าสวนป่า : นายปิยะพันธ์ วรรณกุล

เบอร์โทรติดต่อ : 08 5709 5884

สวนป่าบ้านวัดจันทร์

ที่อยู่ : หมู่บ้านห้วยอ้อ ต.บ้านจันทร์ อ.กัลยาณิวัฒนา จ.เชียงใหม่

หัวหน้าสวนป่า : นายปิยะพันธ์ วรรณกุล

เบอร์โทรติดต่อ : 08 7184 4174

งานบริหารทั่วไป

หัวหน้างาน : นางสาวปารณีย์ สุกญา

เบอร์โทรติดต่อ : 08 9700 4618

งานบัญชีการเงิน

หัวหน้างาน : นางธนัทภัทร มีสุวรรณ

เบอร์โทรติดต่อ : 05 324 5356

งานแผนงานและประเมินผล

หัวหน้างาน : นางสาวสกาเดือน กิ่งแก้ว

เบอร์โทรติดต่อ : 05 324 5356



องค์การอุตสาหกรรมป่าไม้เขตลำปาง

ที่อยู่ : 26 ถนนท่ามะโอ ต.เวียงเหนือ อ.เมือง จ.ลำปาง
ผู้จัดการ : นายชัยรัตน์ กิมประเทศ

เบอร์โทรติดต่อ : 054 – 321500 FAX : 054 – 321500
เบอร์โทรติดต่อ : 08 1886 5778

สวนป่าแม่มาย

ที่อยู่ : หมู่ที่ 12 ต.บ้านแลง อ.เมือง จ.ลำปาง

สวนป่าแม่ต้า

ที่อยู่ : หมู่ที่ 4 ต.เมืองมาย อ.แจ้ห่ม จ.ลำปาง

หัวหน้าสวนป่า : นายสัมฤทธิ์ พัฒนโชติ

เบอร์โทรติดต่อ : 08 1885 6073

สวนป่าแม่ทรายคำ

ที่อยู่ : หมู่ที่ 14 ต.บ้านแลง อ.เมือง จ.ลำปาง

สวนป่าแม่ตุ๋ย

ที่อยู่ : หมู่ที่ 6 ต.เวียงตาล อ.ห้างฉัตร จ.ลำปาง

หัวหน้าสวนป่า : นายปรีชา รอดอ่อน

เบอร์โทรติดต่อ : 09 5262 4564

สวนป่าแม่พริก - แม่สะเลียม

ที่อยู่ : ต.แม่ถอด อ.เถิน จ.ลำปาง

สวนป่าแม่ทาน

ที่อยู่ : หมู่ที่ 3 ต.นาแก้ว อ.เกาะคา จ.ลำปาง

หัวหน้าสวนป่า : นายโชคชัย นน่อคำสัก

เบอร์โทรติดต่อ : 09 3137 4328

สวนป่าแม่ยาว - แม่ซ้าย

ที่อยู่ : หมู่ที่ 11 ต.แม่ยาว อ.เมือง จ.เชียงราย

สวนป่าหน่วยจัดการป่าไม้ที่เชียงราย 14

ที่อยู่ : อ.เมือง จ.พะเยา

สวนป่าหน่วยจัดการป่าไม้ที่เชียงราย 21

ที่อยู่ : อ.ดอกคำใต้ จ.พะเยา

สวนป่าหน่วยจัดการต้นน้ำแม่สลอง

ที่อยู่ : ต.ป่าซาง อ.แม่จัน จ.เชียงราย

สวนป่าโครงการปรับปรุงป่าสงวนแห่งชาติ ป่าแม่กกฝั่งขวา

ที่อยู่ : ต.ทุ่งกิ้ง อ.เวียงเชียงรุ้ง จ.เชียงราย

หัวหน้าสวนป่า : นายไตรรัตน์ รวมสุข

เบอร์โทรติดต่อ : 09 7998 8924

สวนป่าแม่จาง

ที่อยู่ : หมู่ที่ 3 ต.สบป่าต อ.แม่เมาะ จ.ลำปาง

หัวหน้าสวนป่า : นายศิริศักดิ์ ตาคำ

เบอร์โทรติดต่อ : 09 3852 4050

สวนป่าแม่เมาะ

ที่อยู่ : 126 หมู่ที่ 7 ต.บ้านดง อ.แม่เมาะ จ.ลำปาง

หัวหน้าสวนป่า : นายรณกฤต ฤทธิยา

เบอร์โทรติดต่อ : 06 4496 8168

สวนป่าแม่สุก

ที่อยู่ : ต.แม่สุก อ.แจ้ห่ม จ.ลำปาง

หัวหน้าสวนป่า : นายศิวพล แพงศรี

เบอร์โทรติดต่อ : 09 2262 2337

สวนป่าเวียงมอก

ที่อยู่ : ต.เวียงมอก อ.เถิน จ.ลำปาง

หัวหน้าสวนป่า : นายพัชระ พรหมสัมพันธ์

เบอร์โทรติดต่อ : 08 6303 1768

สวนป่าแม่วะ

ที่อยู่ : หมู่ที่ 7 ต.เถินบุรี อ.เถิน จ.ลำปาง

สวนป่าทุ่งเกวียน

ที่อยู่ : หมู่ที่ 6 ต.เวียงตาล อ.ห้างฉัตร จ.ลำปาง

หัวหน้าสวนป่า : นายชัยชนะ โสภา

เบอร์โทรติดต่อ : 06 2242 4760

งานบริหารทั่วไป

หัวหน้างาน : นางสุนันทา บุญเป็ง

เบอร์โทรติดต่อ : -

งานบัญชีการเงิน

หัวหน้างาน : นางศิริวรรณ มูลแก้ว

เบอร์โทรติดต่อ : 08 7191 7103

งานแผนงานและประเมินผล

หัวหน้างาน : นางสาวกุสุมา พรหมยานนท์

เบอร์โทรติดต่อ : 09 2292 8235



องค์การอุตสาหกรรมป่าไม้เขตแพร่

ที่อยู่ : 267 ถนนยันตรกิจโกศล ต.ในเวียง อ.เมือง จ.แพร่

ผู้จัดการ : นายไพศาล ไชยสาร

เบอร์โทรติดต่อ : 054 - 521901 FAX : 054 - 521901

เบอร์โทรติดต่อ : 08 1724 1722

สวนป่าวังชิ้น

ที่อยู่ : หมู่ที่ 8 ต.นาพูน อ.วังชิ้น จ.แพร่

สวนป่าแม่ยม - แม่แปง

ที่อยู่ : หมู่ที่ 6 ต.วังชิ้น อ.วังชิ้น จ.แพร่

หัวหน้าสวนป่า : นายฤทธิ กิ่งทัพหลวง

เบอร์โทรติดต่อ : 09 8750 4228

สวนป่าแม่สิน - แม่สูง

ที่อยู่ : หมู่ที่ 3 ต.นาพูน อ.วังชิ้น จ.แพร่

สวนป่านาพูน

ที่อยู่ : หมู่ที่ 2 ต.นาพูน อ.วังชิ้น จ.แพร่

หัวหน้าสวนป่า : นายอดิชาติ เหลาโชติ

เบอร์โทรติดต่อ : 09 5491 3595

สวนป่าแม่แฮด

ที่อยู่ : หมู่ที่ 5 ต.เตาปูน อ.ร้องกวาง จ.แพร่

สวนป่าแม่แคม - แม่สอง

ที่อยู่ : หมู่ที่ 2 ต.เตาปูน อ.สอง จ.แพร่

สวนป่าโครงการปรับปรุงป่าสงวนแห่งชาติ ป่าแม่ยมตะวันตก

ที่อยู่ : ต.บ้านกลาง อ.สอง จ.แพร่

หัวหน้าสวนป่า : นายธนวัฒน์ ไม้ดีบ

เบอร์โทรติดต่อ : 09 3550 5953

สวนป่าเด่นชัย

ที่อยู่ : หมู่ที่ 5 ต.ห้วยไร่ อ.เด่นชัย จ.แพร่

สวนป่าแม่จ๊ะ

ที่อยู่ : หมู่ที่ 2 ต.ห้วยไร่ อ.เด่นชัย จ.แพร่

สวนป่าโครงการป่าแม่ป่า

ที่อยู่ : อ.สูงเม่น จ.แพร่

สวนป่าโครงการปรับปรุงแม่แย้ - แม่สา

ที่อยู่ : อ.สูงเม่น จ.แพร่

หัวหน้าสวนป่า : นายวิบูลย์ เจริญชัย

เบอร์โทรติดต่อ : 06 5009 5190

สวนป่าแม่คำปอง - แม่สา ที่อยู่ : หมู่ที่ 7 ต.ไผ่โทน อ.ร้องกวาง จ.แพร่

หัวหน้าสวนป่า : นายพิรภัทร ฑะรารัมย์ เบอร์โทรติดต่อ : 08 4894 1227

สวนป่านครน่าน

ที่อยู่ : ต.ฝายแก้ว อ.ภูเพียง จ.น่าน

สวนป่าน้ำปัว - น้ำพาง

ที่อยู่ : ต.อวน อ.ปัว จ.น่าน

หัวหน้าสวนป่า : นายบุญวัจน์ พุ่งสี

เบอร์โทรติดต่อ : 05 4521 901 , 08 1961 0771

สวนป่าแม่ฆาน

ที่อยู่ : หมู่ที่ 4 ต.หัวฝาย อ.สูงเม่น จ.แพร่

สวนป่าแม่ก้อน - แม่สาย

ที่อยู่ : ต.ป่าแดง อ.เมือง จ.แพร่

หัวหน้าสวนป่า : นายอภิจักร พวงดอก

เบอร์โทรติดต่อ : -

สวนป่าขุนแม่คำมี

ที่อยู่ : หมู่ที่ 6 ต.ห้วยโรง อ.ร้องกวาง จ.แพร่

หัวหน้าสวนป่า : นายวรวิทย์ โนวังหาร

เบอร์โทรติดต่อ : 09 5274 6363

สวนป่าแม่สรอย

ที่อยู่ : 44 หมู่ที่ 14 ต.แม่พุง อ.วังชิ้น จ.แพร่

หัวหน้าสวนป่า : นายอนุชิต เกษียร

เบอร์โทรติดต่อ : 08 3900 3143

งานบริหารทั่วไป

หัวหน้างาน : นายภูานุกร สีใจเปี้ย

เบอร์โทรติดต่อ : 08 0769 8154

งานบัญชีการเงิน

หัวหน้างาน : นางสาวดารัตน์ ตาแก้ว

เบอร์โทรติดต่อ : 08 9191 2164

งานแผนงานและประเมินผล

หัวหน้างาน : นางสาวผกาภาศ กันทะสอน

เบอร์โทรติดต่อ : 09 0485 5869, 06 2626 2565





สรุปผลการดำเนินงาน โดย ส่วนแผนงานและประเมินผล
องค์การอุตสาหกรรมป่าไม้ภาคเหนือบน