

ที่ ทส ๑๔๐๘.๕/๑๑๕

องค์การอุตสาหกรรมป่าไม้เขตแพร่
๒๖๗ ถนนยันตรกิจโกศล อำเภอเมือง
จังหวัดแพร่ ๕๔๐๐๐

๒๒ มกราคม ๒๕๖๗

สำเนาประกาศองค์การอุตสาหกรรมป่าไม้เขตแพร่ ครั้งที่ ๙/๒๕๖๗ ลงวันที่ ๒๒ มกราคม ๒๕๖๗ เรื่อง การจำหน่ายไม้สักท่อนสวนป่าแม่มาง อำเภอสูงเม่น จังหวัดแพร่ ส่งมาเรียน

๑. ผู้อำนวยการสำนักธุรกิจการตลาด
 ๒. ผู้อำนวยการสำนักสถาบันคชบาลแห่งชาติ ในพระอุปถัมภ์ฯ
 ๓. ผู้อำนวยการสำนักบัญชีและการเงิน
 ๔. ผู้อำนวยการสำนักตรวจสอบภายใน
 ๕. ผู้อำนวยการสำนักองค์การอุตสาหกรรมป่าไม้ภาคเหนือล่าง
 ๖. ผู้อำนวยการสำนักองค์การอุตสาหกรรมป่าไม้ภาคเหนือบน
 ๗. ผู้อำนวยการสำนักวิจัยพัฒนาและสารสนเทศ
- และขอได้โปรดพิจารณาให้เจ้าหน้าที่ประกาศลงเว็บไซต์ อ.อ.ป. เพื่อให้ผู้สนใจทราบโดยทั่วกัน
๘. ผู้จัดการองค์การอุตสาหกรรมป่าไม้เขตลำปาง
 ๙. ผู้จัดการองค์การอุตสาหกรรมป่าไม้เขตเชียงใหม่
 ๑๐. ผู้จัดการส่วนพัฒนาธุรกิจและอุตสาหกรรมไม้
- เพื่อทราบพร้อมด้วยประกาศ ๑ ฉบับ และขอความร่วมมือประชาสัมพันธ์ปิดประกาศ

ให้ทราบโดยทั่วกัน

(นายไพศาล ไชยสาร)
ผู้จัดการองค์การอุตสาหกรรมป่าไม้เขตแพร่

(สำเนา)

ประกาศองค์การอุตสาหกรรมป่าไม้เขตแพร่

ครั้งที่ ๙/๒๕๖๗

เรื่อง การจำหน่ายไม้สักท่อนสวนป่าแม่มา น อำเภอสูงเม่น จังหวัดแพร่

ด้วยองค์การอุตสาหกรรมป่าไม้เขตแพร่ องค์การอุตสาหกรรมป่าไม้ภาคเหนือบน จะดำเนินการจำหน่ายไม้สักท่อนสวนป่าแม่มา น อำเภอสูงเม่น จังหวัดแพร่ แปลงปี ๒๕๔๗/๒๕๒๒ งวดที่ ๓/๒๕๖๖ รวม ๑๕ กอง ไม้จำนวน ๖๗๓ ท่อน ปริมาตร ๙๖.๔๐ ลบ.ม. โดยกำหนดยื่นเสนอราคา ในวันจันทร์ที่ ๒๙ มกราคม ๒๕๖๗ เวลา ๑๐.๐๐ - ๑๐.๓๐ น. ณ สวนป่าแม่มา น อำเภอสูงเม่น จังหวัดแพร่

ผู้สนใจติดต่อสอบถามรายละเอียดและเงื่อนไขตามประกาศข้างต้นได้ที่ องค์การอุตสาหกรรมป่าไม้เขตแพร่ เลขที่ ๒๖๗ ถนนยันตรกิจโกศล อำเภอเมือง จังหวัดแพร่ โทร. ๐๕๔ - ๕๒๑๔๕๑ โทรสาร ๐๕๔ - ๕๒๑๙๐๑ ได้ในวันและเวลาราชการ

ประกาศ ณ วันที่ ๒๒ มกราคม พ.ศ. ๒๕๖๗

(ลงนาม) ไพศาล ไชยสาร

(นายไพศาล ไชยสาร)

ผู้จัดการองค์การอุตสาหกรรมป่าไม้เขตแพร่

สำเนาถูกต้อง

(นางสาวปิยะรัตน์ มณีพันธุ์)

พนักงาน (ระดับ ๓) งานบริหารทั่วไป

ช่วยปฏิบัติงานด้านงานแผนงานและประเมินผล

องค์การอุตสาหกรรมป่าไม้เขตแพร่

ใบยื่นเสนอราคาซื้อไม้สักสวนป่าแม่ฆาน แปลงปี 2547/2522 งวดที่ 3/2566
 ตามประกาศองค์การอุตสาหกรรมป่าไม้เขตแพร่ ครั้งที่ 9 /2567 ลงวันที่ 22 มกราคม 2567
 ยื่นเสนอราคาในวันที่ 29 มกราคม 2567 เวลา 10.00 - 10.30 น.

ข้าพเจ้า.....ที่อยู่.....

โทร.....ขอเสนอซื้อไม้สักสวนป่า ดังนี้

กองที่	สัญลักษณ์ กอง	ขนาด ยาว/โต		ไม้จำนวน		ราคาที่กำหนด รวมภาษี	ราคาที่เสนอซื้อ รวมภาษี	หมายเหตุ
		ความโต	ความยาว	ท่อน	ปริมาตร			
1	E1	35-49	220-620	103	6.80	39,900.00		
2	E2	41-49	620-620	65	6.72	45,900.00		
3	E3	50-79	200-320	69	6.32	66,100.00		
4	E4	50-72	400-420	60	6.28	64,800.00		
5	E5	50-79	420-520	40	6.17	77,100.00		
6	E6	50-79	520-620	37	6.27	75,800.00		
7	E7	50-55	620-620	49	6.18	56,400.00		
8	E8	55-61	620-620	36	6.12	65,700.00		
9	E9	61-64	620-620	36	6.12	72,100.00		
10	E10	65-68	620-620	27	6.21	82,400.00		
11	E11	68-73	620-620	27	6.21	89,500.00		
12	E12	74-79	620-620	21	6.35	103,900.00		
13	E13	80-108	320-620	24	6.48	123,600.00		
14	E14	80-110	420-620	21	6.39	128,400.00		
15	E15	38-130	210-620	58	7.78	105,000.00		
			รวม	673	96.40	1,196,600.00		

กองที่ 1-15 รวมกองอยู่หมอนไม้สวนป่าแม่ฆาน
 สวนป่าแม่ฆาน อำเภอสูงเม่น จังหวัดแพร่

www.northfio.com

(ลงชื่อ).....ผู้เสนอราคา
 (.....)

หมายเหตุ

1. ให้นำใบยื่นเสนอราคาฉบับนี้มาด้วย ในวันที่ทำการเสนอราคา
2. ต้องวางเงินมัดจำค่าซื้อไม้ไม่ต่ำกว่า 10% ของราคาไม้ที่เสนอได้ ทั้งนี้ต้องไม่ต่ำกว่ากองละ 5,000.- บาท
3. โปรดชำระค่าซื้อไม้และรับมอบไม้ที่เสนอราคาซื้อให้เสร็จสิ้นภายใน 5 วัน นับแต่วันประมูล
4. ชำระค่าซื้อไม้โดยโอนเข้าบัญชี องค์การอุตสาหกรรมป่าไม้เขตแพร่
 ธนาคารกรุงไทย สาขาแพร่ เลขที่ 506-1-15958-6
5. กรุณาโทรแจ้งให้ทราบด้วยเมื่อท่านโอนเงินเข้าบัญชีแล้ว 0-5452-1451

รายละเอียดไม้สักสวนป่าแม่มา
องค์การอุตสาหกรรมป่าไม้เขตแพร่ แลงปี 2547/2522 งวดที่ 3/2566



กองที่ 1

จำนวน 103 ท่อน ปริมาตร 6.80 ลบ.ม.
คณะกรรมการกำหนด 39,900 บาท



กองที่ 2

จำนวน 65 ท่อน ปริมาตร 6.72 ลบ.ม.
คณะกรรมการกำหนด 45,900 บาท



กองที่ 3

จำนวน 69 ท่อน ปริมาตร 6.32 ลบ.ม.
คณะกรรมการกำหนด 66,100 บาท



กองที่ 4

จำนวน 60 ท่อน ปริมาตร 6.28 ลบ.ม.
คณะกรรมการกำหนด 64,800 บาท

(นายวิบูลย์ เจริญชัย)

หัวหน้างานสวนป่าเด่นชัย
องค์การอุตสาหกรรมป่าไม้เขตแพร่

(นายอภิฉัตร พวงดอก)

พนักงาน (ระดับ 5) งานสวนป่าแม่มา
รักษาการในตำแหน่งหัวหน้างานสวนป่าแม่มา

(นายภัทรชัย ทรบรพ)

พนักงาน (ระดับ 3) งานสวนป่าแม่มา
องค์การอุตสาหกรรมป่าไม้เขตแพร่

รายละเอียดไม้สักสวนป่าแม่मान
องค์การอุตสาหกรรมป่าไม้เขตแพร่ แลงปี 2547/2522 งวดที่ 3/2566



กองที่ 5

จำนวน 40 ท่อน ปริมาตร 6.17 ลบ.ม.
คณะกรรมการกำหนด 77,100 บาท



กองที่ 6

จำนวน 37 ท่อน ปริมาตร 6.27 ลบ.ม.
คณะกรรมการกำหนด 75,800 บาท



กองที่ 7

จำนวน 49 ท่อน ปริมาตร 6.18 ลบ.ม.
คณะกรรมการกำหนด 56,400 บาท



กองที่ 8

จำนวน 36 ท่อน ปริมาตร 6.12 ลบ.ม.
คณะกรรมการกำหนด 65,700 บาท

A blue ink signature of Mr. Vibooly Jeritay.

(นายวิบูลย์ เจริญชัย)

หัวหน้างานสวนป่าเด่นชัย

องค์การอุตสาหกรรมป่าไม้เขตแพร่

A blue ink signature of Mr. Anichit Wongtok.

(นายอภินันท์ พวงดอก)

พนักงาน (ระดับ 5) งานสวนป่าแม่मान

รักษาการในตำแหน่งหัวหน้างานสวนป่าแม่मान

A blue ink signature of Mr. Rattayong Thabprap.

(นายภัทรชัย ทบปรพ)

พนักงาน (ระดับ 3) งานสวนป่าแม่मान

องค์การอุตสาหกรรมป่าไม้เขตแพร่

รายละเอียดไม้สักสวนป่าแม่มา
องค์การอุตสาหกรรมป่าไม้เขตแพร่ แลงปี 2547/2522 งวดที่ 3/2566



กองที่ 9

จำนวน 36 ท่อน ปริมาตร 6.12 ลบ.ม.
คณะกรรมการกำหนด 72,100 บาท



กองที่ 10

จำนวน 27 ท่อน ปริมาตร 6.21 ลบ.ม.
คณะกรรมการกำหนด 82,400 บาท



กองที่ 11

จำนวน 27 ท่อน ปริมาตร 6.21 ลบ.ม.
คณะกรรมการกำหนด 89,500 บาท



กองที่ 12

จำนวน 21 ท่อน ปริมาตร 6.35 ลบ.ม.
คณะกรรมการกำหนด 103,900 บาท

(นายวิบูลย์ เจริญชัย)

หัวหน้างานสวนป่าเด่นชัย
องค์การอุตสาหกรรมป่าไม้เขตแพร่

(นายอภิฉัตร พวงดอก)

พนักงาน (ระดับ 5) งานสวนป่าแม่มา
รักษาการในตำแหน่งหัวหน้างานสวนป่าแม่มา

(นายภัทรชัย หรบรพ)

พนักงาน (ระดับ 3) งานสวนป่าแม่มา
องค์การอุตสาหกรรมป่าไม้เขตแพร่

รายละเอียดไม้สักสวนป่าแม่มา
องค์การอุตสาหกรรมป่าไม้เขตแพร่ แปลงปี 25472522 งวดที่ 3/2566

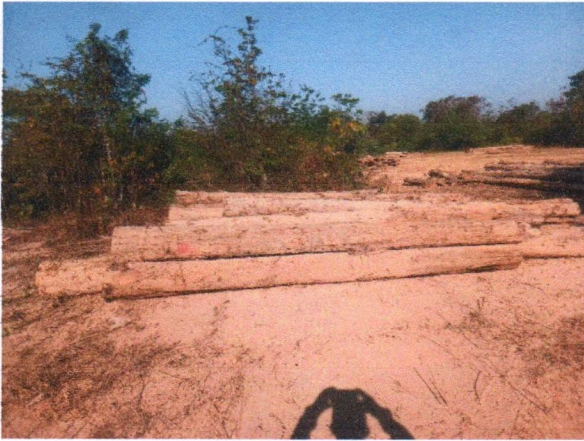

กองที่ 13

จำนวน 24 ท่อน ปริมาตร 6.48 ลบ.ม.
คณะกรรมการกำหนด 123,600 บาท



กองที่ 14

จำนวน 21 ท่อน ปริมาตร 6.39 ลบ.ม.
คณะกรรมการกำหนด 128,400 บาท



กองที่ 15

จำนวน ท่อน ปริมาตร 6.48 ลบ.ม.
คณะกรรมการกำหนด 123,600 บาท

(นายวิบูลย์ เจริญชัย)

หัวหน้างานสวนป่าเด่นชัย

องค์การอุตสาหกรรมป่าไม้เขตแพร่

(นายอภิฉัตร พวงดอก)

พนักงาน (ระดับ 5) งานสวนป่าแม่มา

รักษาการในตำแหน่งหัวหน้างานสวนป่าแม่มา

(นายภัทรชัย หรบรพ)

พนักงาน (ระดับ 3) งานสวนป่าแม่มา

องค์การอุตสาหกรรมป่าไม้เขตแพร่

ลำดับ	รหัสกอง	ชนิดไม้	โต (ซม.)	ยาว (ซม.)	จำนวน		ราคาเปรียบเทียบ (รวมภาษี)			ราคาคณะกรรมการ กำหนด (รวมภาษี)	ส่วนเพิ่ม / ส่วนลด						หมายเหตุ
					ท่อน	ลบ.ม.	ราคาทุน	ราคาตาราง LV	ราคาประกาศ		จากราคาทุน		จากราคาตาราง		ราคาประกาศ		
											บาท	%	บาท	%	บาท	%	
1	E1	ไม้สัก	35-49	220-620	103	6.80	18,014.87	39,856.43	39,900.00	39,900.00	21,885.13	121.48	43.57	0.11	-	-	
2	E2	ไม้สัก	41-49	620-620	65	6.72	17,802.93	45,864.48	45,900.00	45,900.00	28,097.07	157.82	35.52	0.08	-	-	
3	E3	ไม้สัก	50-79	200-320	69	6.32	29,617.08	66,061.80	66,100.00	66,100.00	36,482.92	123.18	38.20	0.06	-	-	
4	E4	ไม้สัก	50-72	400-420	60	6.28	29,429.63	64,798.13	64,800.00	64,800.00	35,370.37	120.19	1.87	0.00	-	-	
5	E5	ไม้สัก	50-79	420-520	40	6.17	28,914.14	77,038.93	77,100.00	77,100.00	48,185.86	166.65	61.07	0.08	-	-	
6	E6	ไม้สัก	50-79	520-620	37	6.27	29,382.77	75,780.61	75,800.00	75,800.00	46,417.23	157.97	19.39	0.03	-	-	
7	E7	ไม้สัก	50-55	620-620	49	6.18	28,961.01	56,303.40	56,400.00	56,400.00	27,438.99	94.74	96.60	0.17	-	-	
8	E8	ไม้สัก	55-61	620-620	36	6.12	28,679.83	65,665.90	65,700.00	65,700.00	37,020.17	129.08	34.10	0.05	-	-	
9	E9	ไม้สัก	61-64	620-620	36	6.12	28,679.83	72,032.40	72,100.00	72,100.00	43,420.17	151.40	67.60	0.09	-	-	
10	E10	ไม้สัก	65-68	620-620	27	6.21	29,101.59	82,394.28	82,400.00	82,400.00	53,298.41	183.15	5.72	0.01	-	-	
11	E11	ไม้สัก	68-73	620-620	27	6.21	29,101.59	89,408.13	89,500.00	89,500.00	60,398.41	207.54	91.87	0.10	-	-	
12	E12	ไม้สัก	74-79	620-620	21	6.35	29,757.67	103,897.00	103,900.00	103,900.00	74,142.33	249.15	3.00	0.00	-	-	
13	E13	ไม้สัก	80-108	320-620	24	6.48	57,143.33	123,558.25	123,600.00	123,600.00	66,456.67	116.30	41.75	0.03	-	-	
14	E14	ไม้สัก	80-110	420-620	21	6.39	56,349.68	128,322.96	128,400.00	128,400.00	72,050.32	127.86	77.04	0.06	-	-	
15	E15	ไม้สัก	38-130	210-620	58	7.78	50,514.76	104,976.63	105,000.00	105,000.00	54,485.24	107.86	23.37	0.02	-	-	
			<=49		13	0.930	2,463.80	5,730.92	5,740.00	5,740.00	3,276.20	132.97	9.08	0.16	-	-	
			50-79		24	2.990	14,009.79	32,123.54	32,130.00	32,130.00	18,120.21	129.34	6.46	0.02	-	-	
			80 ขึ้นไป		21	3.860	34,039.08	67,122.17	67,130.00	67,130.00	33,090.92	97.21	7.83	0.01	-	-	
รวม 15 กอง					673	96.40	491,450.71	1,195,959.33	1,196,600.00	1,196,600.00	705,149.29	143.48	640.67	0.05			

ไม้สักสวนป่าจำนวน

673 ท่อน ปริมาตร 96.40 ลบ.ม.

ราคาทุน (รวมภาษี)

491,450.71 บาท เพิ่ม/ลด จากราคาทุน 143.48 %

ราคาตาราง LV (รวมภาษี)

1,195,959.33 บาท เพิ่ม/ลด จากราคาตาราง 0.05 %

ราคากองประกาศ (รวมภาษี)

1,196,600.00 บาท เพิ่ม/ลด จากราคาประกาศ - %

ราคาคณะกรรมการกำหนด (รวมภาษี)

1,196,600.00 บาท ลดจากราคาทุน #REF! %



(.....นายวิบูลย์ เจริญชัย.....)

หัวหน้างานสวนป่าเด่นชัย



(.....นายอภิจักร พวงดอ.....)

พนักงาน (ระดับ 5) งานสวนป่าแม่มาง

รักษาการในตำแหน่งหัวหน้างานสวนป่าแม่มาง



(.....นายภัทรชัย ทรบรรพ์.....)

พนักงาน (ระดับ3) งานสวนป่าแม่มาง